



Directeur de la publication : Jean-Pierre BELLEIL, Maire.
Adjointe à la Communication : Emilie BATARD
Envoi par mail aux abonnés, gratuit, s'adresser à la mairie
tirage 450 exemplaires

Mairie

87 rue du Bocage
44440 JOUE SUR ERDRE
Tél : 02 40 72 35 43
Fax : 02 40 72 34 40

Mail accueil mairie:
mairie@jouesurerdre.fr

Mail cantine:
cantine@jouesurerdre.fr

Mail communication:
communication@jouesurerdre.fr

Site internet:
<https://www.jouesurerdre.fr>

FLASH DE JUIN :

Envoi des articles
avant le
15 Mai



Ann BENOIST au centre de la photo

Ann Benoist, élue de Joué-sur-Erdre, a été élue présidente du Sivom du secteur de Riailé, une structure intercommunale qui œuvre au service des habitants, notamment dans les domaines de l'enfance et des services de proximité. Les communes membres sont Joué sur Erdre, Trans-sur-Erdre, Teillé, Riailé et Pannecé. Elle sera accompagnée de quatre vice-présidents issus de ces communes.

Agenda

Vendredi 1er Mai :
Tournoi de foot humoristique

Samedi 2 Mai :
Concert de l'écho de l'Erdre

Mardi 05 Mai à 18h30 :
Animation pêche en Float Tube

Jeudi 07 Mai à 10h30 :
Rassemblement de 180 véhicules
Château de La Lucinière

Jeudi 07 Mai à 17h00 :
Marché de printemps - Apel St
Louis de Gonzague

Samedi 09 Mai à 9h15 :
Convoi de la fête de la libération
Samedi 09 Mai à 18h00 :
Ouverture de la Guinguette de
Vioreau

Dimanche 10 Mai à 10h45 :
Commémoration - Parc de la Mairie
- Exposition de véhicules

Lundi 11 Mai à 20h00 :
Conseil Municipal

Jeudi 21 Mai :
Réunion publique Dub Camp 19h00
- Salle de l'Auvinière

Dimanche 24 Mai :
Vide grenier - L'Amicale Laïque à la
Guinguette de Vioreau

Samedi 30 Mai :
Chauffe du four - L'ami d'pain
Café coups de coeur - Bibliothèque

SAMEDI 2 MAI

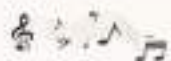

CONCERT

à 20 H



L'ECHO DE L'ERDRE

Avec la participation de
Her2zic de Heric



Salle de L' Auvinière - Joué Sur Erdre

Un Don sera versé à
l'association Le Rire
Médecin

**le rire
médecin**
Rue de l'Église, 43000 Vitré
Participation libre



Cérémonie de commémoration du 8 Mai 1945



Dimanche 10 Mai 2026

à 10h45

Joué sur Erdre

Parc de la Mairie

Commémoration du 8 mai 1945



La commémoration se déroulera le **dimanche 10 mai 2026 à 10 h 45** au parc de la mairie. Cette cérémonie aura lieu en présence des pompiers, de l'Écho de l'Erdre ainsi que les enfants des deux écoles.

Dans le cadre de cet événement, une exposition de véhicules militaires de la seconde guerre mondiale sera également proposée en association avec PVA Casson.

En amont, une exposition rassemblant 180 véhicules se tiendra le **jeudi 7 mai à 10 h 30** au château de la Lucinière, avec une intervention d'Étienne Gasche, historien.

Enfin, le **samedi 9 mai**, le passage du convoi de la liberté est prévu vers 9 h 15 dans la commune, en provenance de Franchaud et en direction de Les Touches.



Délibérations du Conseil Municipal du 08 Avril 2026 (Résumé)

PRÉSENTS : MM. Jean-Pierre BELLEIL, Maire, Guy PÉTARD, Roseline VOISIN, Olivier RAVARD, Emilie BATARD, Denis PRIOU, Maureen BLONDEAU (Adjoints), Anne ATHIMON-GARDAHAUT, Louise BELLEIL, Marie-Paule BELLEIL, Ann BENOIST, Florentin BOISSON, Yves BOURÉ, Marie-Dominique BRANCHEREAU, Sonia BRETTEL, Yann DENIAUD, Christophe DEROUIN, Arnaud FORGET, Hubert LEBOT, Didier LESEAULT, Stéphanie LUCAS, Sébastien MEDARD, Géraldine PARRAIN

Les budgets de fonctionnement et d'investissement présentent des excédents respectifs de 409 000 € et 583 000 €. Les élus ont par ailleurs validé le budget primitif 2025, fixé à 2 148 985 € en investissement et 2 613 766 € en fonctionnement, ainsi que celui de 2026, qui s'établit à 2 393 522 € en investissement et 2 678 823 € en fonctionnement.

La dénomination des voies du Clos-des-Prairies du lot 2, est validée avec les futures rues des Jonquilles, Iris, Violettes, Marguerites, Boutons-d'or, Pâquerettes, Gentianes.

Un avis favorable du conseil municipal à l'exploitation d'un parc éolien à Riailé par vingt voix pour et trois abstentions.

Mise en place des commissions municipales:

ELUS	Commissions														Délégations										
	COMPA	Finances	Urbanisme	Bâtiments	Enfance jeunesse	Vie associative	Communication	Voie	Ecole - Restaurant scolaire	Culture et Patrimoine	Environnement-Biodiversité	CCAS	Conseil municipal enfants	SIVOM	TE 44	Atlantique-eau	CLIC	ELI	ASSIEL	Référent handicap	La défense	Incendie et secours	Polleniz	Prévention routière	
BELLEIL Jean-Pierre																									
PETARD Guy																									
VOISIN Rosaline																									
RAVARD Olivier																									
BATARD Emilie																									
PRIOU Denis																									
BLONDEAU Maureen																									
BOURE Yves																									
DENIAUD Yann																									
ATHIMON-GARDAHAUT Anne																									
BELLEIL Louise																									
BELLEIL Marie-Paule																									
BENOIST Ann																									
BOISSON Florentin																									
BRANCHEREAU Marie-Dominique																									
BRETTEL Sonia																									
DEROUIN Christophe																									
FORGET Arnaud																									
LEBOT Hubert																									
LESEAULT Didier																									
LUCAS Stéphanie																									
MEDARD Sébastien																									
PARRAIN Géraldine																									
Commissions ouvertes																									



Animations et informations communales

Enquête publique relative au projet de révision allégée n°2 du plan local d'urbanisme

Par arrêté en date du 31 mars 2025, une enquête publique est ouverte relative à la création du parcours d'accrobranche à la Forêt de Vioreau. Monsieur Patrice MERLET, assurera des permanences à la Mairie **lundi 27 avril 2026 de 9 h à 12 h, samedi 16 mai 2026 de 9 h à 12 h 00, mercredi 27 mai 2026 de 14 h à 17 h.**

Pendant toute la durée de l'enquête, l'ensemble du dossier sera consultable en mairie aux heures habituelles d'ouverture au public et sur le site internet : www.jouesurerdre.fr; Les observations sur le projet de révision pourront être consignées sur le registre d'enquête publique ou adressées par courrier électronique au commissaire enquêteur à l'adresse : mairie@jouesurerdre.fr, ou par courrier à Mairie de Joué-sur-Erdre, 87 rue du Bocage, 44440 Joué-sur-Erdre.

Nouveau professionnel

BM Diag, basée à Joué-sur-Erdre, est une société de diagnostics immobiliers spécialisée dans la réalisation de contrôles réglementaires pour la vente et la location de biens. Nous accompagnons particuliers et professionnels avec des diagnostics fiables, réalisés rapidement et avec un souci constant de précision et de transparence. Notre priorité : sécuriser vos transactions immobilières en vous offrant un service de proximité et de qualité. Nous réalisons DPE, Diagnostics Gaz, électricité, plomb Amiante et termites, ainsi que les mesurages.



Thibault Mercadal, Associé Gérant.

MARCHÉ de Printemps
À L'ÉCOLE SAINT LOUIS DE GONZAGUE
LE JEUDI 7 MAI 2025
À PARTIR DE 17H

VENTE DE PLANTS & DE FLEURS
BRICOLAGES DES ENFANTS
TOMBOLA
REGISTRATION & VENTE DE SAIGONS
CONCOURS DE DESSIN
VENTE DE POMMES & DE JUS
Bouillabaisse d'été

ORGANISÉ PAR L'APEL

Voici les derniers matchs de la saison à Joué Basket! Venez nombreux encourager nos équipes!

Le samedi 09 Mai

- U11 F à 12h45 reçoit Gazelles Blinoises
- U13M à 14h00 reçoit CTC Erdre Canal
- U15M à 15h30 reçoit Treillières
- U18F à 17h00 reçoit Malville
- U18M à 19h00 reçoit ALC
- Sénior à 21h00 reçoit La Planche/Vieillevigine

Le dimanche 10 Mai

- U15F à 10h00 reçoit Nort sur Erdre
- U11M à 11h15 reçoit Sucé sur Erdre

Le dimanche 21 Juin : Rallye Vélo

Notre traditionnel Rallye Vélo aura lieu le dimanche 21 Juin. C'est une ballade familiale ponctuée de questions et de jeux par équipe. Les tickets sont à réserver auprès des membres du bureau, le prix comprend le repas du soir. Le départ est prévu à 9h30 au Complexe sportif. N'hésitez pas à venir vers nous si vous souhaitez plus d'informations ! 06 66 98 00 63



RALLYE VÉLO DE JOUÉ BASKET
Pour toute la famille
Le dimanche 21 juin - Départ à 9h30 - Au complexe sportif

ESJ SÉANCES DÉCOUVERTE FOOTBALL
Envie de découvrir ou redécouvrir le football dans une ambiance conviviale ? Le club s'ouvre ses portes !

Du mercredi 29 avril au 17 juin (inclus)

- Tous les mercredis
- Ouvert aux jeunes de 5 à 18 ans
- Lieu : Terrain en herbe - Stade de la Corrolière à Joué-sur-Erdre
- Horaires par année de naissance :

2019 à 2021	17h00 - 18h15
2017 à 2018	16h00 - 17h15
2015 à 2016	14h00 - 15h30
2013 à 2014	12h00 - 13h30
2011 à 2012	10h00 - 11h30
2009 à 2010	09h00 - 10h30

Infos & inscriptions : Baptiste Colou (salarié du club) 06 45 79 30 72 baptiste.colou.esj@outlook.fr

N'hésitez plus, venez taper dans le ballon avec nous !

ESJ football, venez encourager les joueurs!

Le dimanche 3 Mai

Challenge du District Albert Charneau, ¼ de Finale à 15h. Rezé AEPR 3 contre Joué 1.

Matchs de football se déroulant à domicile :

Le dimanche 10 Mai

A 15h, les Séniors masculins 1 reçoivent Nort-Sur-Erdre 4.

Le dimanche 17 Mai

A 15h, les Séniors masculins 2 reçoivent Freigné Espoirs 1

Viens découvrir la pratique du football.

Si tu as entre 5 et 18 ans et que tu désires pratiquer le football l'année prochaine, des entrainements découvertes te sont proposés **tous les mercredis du 29 avril au 17 juin.**

Infos et inscriptions : Baptiste Colou (salarié du club) 06 45 79 30 72 ou baptiste.colou.esj@outlook.fr



Venez nombreux encourager les joueurs à domicile les dates suivantes:

Dimanche 10/05 8h30-12h30

- D1 séniors contre Héric
- D3 séniors contre St Sébastien

Samedi 30/05 14h-16h30

- D3 poussins/benjamins/minimes contre Ligné
- D3 cadets/juniors contre Nantes TT

Dimanche 31/05 8h30-12h30

- D1 séniors contre Mauves

La reprise des entrainements dirigés aura lieu **le mercredi 29 avril.**



CAFÉ COUPS DE COEUR
VENEZ DÉCOUVRIR OU PARTAGER VOS COUPS DE CŒUR LECTURE !

Adultes 2

Café/thé et goûters offerts !

BIBLIOTHÈQUE DE JOUÉ/ERDRE
Samedi 30 mai | 10h30

Séances découverte du yoga
En mai et juin
Envie de vous détendre, de lâcher et de respirer ? Découvrez le yoga dans une ambiance conviviale et accessible à tous !
Débutants bienvenus
Relaxation & bien-être

Séances yoga enfants
5 ans à 10 ans
Complexe sportif de Joué-sur-Erdre
Mardi 19 mai, 26 mai
3 juin, 9 juin
de 17h 30 à 18h 30
Avec Marina

Séances yoga adultes
(sans limite d'âge)
Salle langueroise
Joué-sur-Erdre
Mardi 12 mai, 19 mai,
26 mai, 3 juin
9h 45 à 11h ou 19h à 20h15
Avec Marina et Christian

Association ACOE
Infos inscriptions: 06 50 45 71 14
Prévoir à apporter: un tapis, une tenue confortable

La Cabane à Dons n'est pas une poubelle !

Suite à de nombreux actes d'incivilités dans la cabane à dons : dépôts d'objets cassés, de déchets, d'encombrants, de livres hors d'usage etc...les bénévoles de l'association sont fatigués de devoir faire des tours à la déchèterie toutes les semaines. Le conseil d'administration de Local'Osons a donc pris la décision d'interdire l'accès à la Cabane à Dons durant tout le mois d'avril. Nous sommes désolés pour les personnes qui respectent les règles et apprécient ce service. Nous souhaitons que cette fermeture provisoire ne devienne pas définitive.

Bientôt le retour du printemps...Il est temps de préparer vos boutures ou vos plants en excédent pour le Troc Plantes. Il aura lieu près de la Cabane à Dons située devant la mairie de Joué sur Erdre (ce sera la réouverture de la cabane...) le samedi 9 mai entre 10 heures et 12 heures.

Le tour du monde à l'école R&R Jolivot



Lors des mois de février et mars, l'école Jolivot a beaucoup bougé. Toutes les classes du CP au CM2 sont allées à Nantes pour assister à un concert de musique classique à la cité des congrès à l'occasion des Folles Journées. Le matin, nous avons fait des jeux de piste sur l'île Versailles. Les élèves de cycle 3 sont allés à Ancenis pour voir l'exposition Alluvions de Eva Nieslon.

Dans le cadre du tour du monde, chaque cycle traverse des continents à chaque période.

Pour la fête de l'Asie, les maternelles se sont habillées aux couleurs de la chine et ont cuisiné et goûté des spécialités chinoises. Les élèves de CM ont fabriqué des marques page avec des prénoms en Japonais et des peintures japonaises à l'encre puis regardé un film d'animation Japonais.

Corentin Leduc, un aventurier moderne, est intervenu pour faire un atelier survie avec les CE2, CM1 et CM2. Nous avons appris à filtrer l'eau avec des éléments de la nature et appris à faire des abris. Nous avons aussi appris à nous repérer sans boussole. En petite et moyenne section, il a raconté son voyage jusqu'au cercle polaire et à montrer des photos et des objets.

Les élèves de CE2 et CM1 sont allés planter des haies à côté du complexe sportif à l'initiative de la mairie et organisé par un animateur nature. Durant cette période, les CE2 ont joué une pièce de théâtre : « Le procès du grand méchant loup » aux autres classes d'élémentaire de l'école, ils ont également suivi leur cycle de piscine.

Les CM1 et les CE2 sont allés à la bibliothèque pour voir une exposition de l'auteure illustratrice Marjolaine Leray. Elle est ensuite intervenue en classe de CE2 pour présenter son travail et faire pratiquer les élèves en laissant la main « devenir sauvage ». Les CE1 sont allés à la bibliothèque découvrir les différents supports de livres, ils ont ensuite réalisé un kamishibai. Les classes de PS-MS, CP, CE1, CM1 ont découvert des instruments de plusieurs pays venus de tous les continents grâce à l'intervention de Emeric Dailleux.

Toutes les classes sont allées voir le 3e film du programme cinécole. Enfin, vendredi 3 avril, elles ont participé au carnaval avec des masques du monde confectionnés par les enfants. Chaque cycle a ensuite présenté des chants aux résidents de la maison de retraite pour un moment convivial, puis les élèves ont mangé un goûter offert par l'APEEJ.

Recherche de bénévoles

La Résidence du Bocage possède un magnifique vélo triporteur pour le plus grand plaisir de nos résidents ! La banquette permet à deux personnes de s'installer confortablement pour profiter du paysage, du vent dans les cheveux, des odeurs, du chant des oiseaux.

Nous souhaitons étoffer notre équipe de bénévoles pour permettre à nos résidents de prendre l'air et le soleil à chaque fois que le temps s'y prête.

Nul besoin d'être un as du vélo, une assistance électrique facilite grandement la conduite.

Si vous êtes intéressé(e) pour rejoindre l'équipe et partager un moment privilégié avec nos résidents, en fonction de vos disponibilités, merci de contacter l'animatrice Lucie Frémont-Seurre au 02-40-72-39-23 ou par mail : l.fremont-seurre@fondationcemavie.fr.

Le lundi 13 avril 2026, le **Club de la Gaieté de Notre-Dame des Langueurs** a organisé une marche conviviale réunissant de nombreux participants dans une ambiance chaleureuse. Malgré un début d'après-midi couvert, le soleil a rapidement fait son retour. Quinze marcheurs ont parcouru 9,4 km jusqu'au barrage du lac de Vioreau, tandis que dix autres ont choisi un circuit de 4,5 km autour du bourg. Douze participants sont restés à la salle pour partager des jeux de société.

Cette initiative visait à renforcer le lien social et encourager une activité physique accessible à tous, objectif pleinement atteint dans la bonne humeur. Rires, échanges et passages boueux ont rythmé la journée.

La rencontre s'est conclue autour d'un moment gourmand, avec boissons chaudes et douceurs maison, dans une atmosphère conviviale. Une belle réussite qui illustre l'importance de ces rendez-vous pour dynamiser la vie locale.



La Guinguette de Vioreau

Ouverture de la guinguette le samedi 9 mai avec la Fanfare de Joué sur Erdre.



100%
Associations

Animations

Pêche en Float Tube

Une embarcation + ultra-léger + pour accéder à l'irrecevable. Venez découvrir cette embarcation stable et facile d'utilisation. 19 euros. Saison estivale

JOUÉ SUR ERDRE
02/06 14H30

ANCENIS
05/03 9H
07/04 9H

BLAIN
17/07 14H30

RIAILLÉ
19/09 9H
14/11 14H30

VERTOU
30/08 18H30

NORT SUR ERDRE
18/09 14H30

SAINT HERBLAIN
07/11 9H

Animations encadrées par un animateur diplômé d'État

Infos Inscriptions
www.federationpeche44.fr



MATERNITÉ LE GRAND SAUT

CINÉ - DÉBAT

SALLE CULTURE DE TEILLÉ

Organisé par le Service Familial du SIVOM du secteur de Riaillé et FAFAP +
Avec la présence de la PM.

MARDI 5 MAI 20H

referentfamilies@sivom-secteur-riaille.com
07.88.73.61.10

CRÉATION ET SUP. INSCRIPTION



Espace Multimédia Pays d'Ancenis

Café IA

Comprendre, échanger et partager autour du numérique et de l'intelligence artificielle

Samedi 21 février | 10h
Bibliothèque | Loire-aux-Laines (Varades)

Mercredi 11 mars | 14h30
Bibliothèque | Loire-aux-Laines (Belligné)

Vendredi 27 mars | 14h30
Bibliothèque | Le Cellier

Samedi 28 mars | 10h
Bibliothèque | Vallons-de-Frèdre (Freigné)

Mardi 19 mai | 18h
Médiathèque | Ancenis-St-Genès

Vendredi 5 juin | 10h
Bibliothèque | Joué-sur-Erdre

ESPACE MULTIMÉDIA PAYS D'ANCENIS
Espace Libre, 50 place Hippolyte BOUQUET
44100 Ancenis - 02 40 09 20 13



Loire Atlantique **Arrachage volontaire de la Jussie réservoir du Petit Vioreau**

Le département de Loire-atlantique organise le **16 juin et 07 juillet 2026** un chantier d'arrachage volontaire de la Jussie sur le réservoir du petit Vioreau. Différents organismes de gestion et de suivi participent maintenant chaque année à ce chantier. Nous recherchons des bénévoles pour nous accompagner dans l'arrachage de cette plante envahissante. Pour les personnes ne connaissant pas cette espèce, une petite formation simple sera dispensée sur place. Il y a possibilité d'intervenir la journée ou sur une demi-journée.

Contact Camille TOUZE camille.touze@loire-atlantique 06 76 75 97 80

Itinéraire

Convoi de la Libération

Samedi 09 mai 2026

0845 Départ de Cesson

0930 Joué-sur-Erdre

0950 Juv. Toul-Pellé



GRANDE Loterie

DU PAYS D'ANCENIS

Du 16 au 30 Mai 2026

+ de 8000 € de lots à gagner

2022 VOS COMMERÇANTS PARTICIPANTS

Val Mardagaïlles
Sépoux Château-Roubaie
Spectacle Dans la nuit libre
Bains d'essai
Pâtisseries gourmandes

Règlement disponible

Organisée par la **FACPA**



Agenda du service familles

Mai 2026

01/05 MARDI
CE DINDIE SART
10h-12h
Rue de la Sablonnière
Rue de la Sablonnière

02/05 MARDI
CAFÉ DES PARENTS
10h-12h
L'Éclaircie de M. H. H.
20 rue de l'Éclaircie
Rue de l'Éclaircie

03/05 MARDI
À VOUS CULINE
WATCH COOKING
WEB ARIEL MARI ARIETTE
10h-12h
Rue de la Sablonnière
Rue de la Sablonnière

04/05 MARDI
LA CABANE DES FAMILLES
10h-12h
Vendredi 07 mai 10h-12h
20 rue de l'Éclaircie
Rue de l'Éclaircie

05/05 MARDI
CRÉATIF ET SUP. INSCRIPTION

06/05 MARDI
ATELIER MANAGE
ENTRE SENIORS
10h-12h
Rue de la Sablonnière
Rue de la Sablonnière

02 40 09 20 13
10 rue de l'Éclaircie de M. H. H. - 44100 Ancenis

PROGRAMMES DES MARDIS DES ESPACES JEUNES DU SIVOM DU SECTEUR DE RIAILLÉ

14h-18h

Mer. 29/4
FANTASME GOUTER
10h-12h
Joué-sur-Erdre

Mer. 6/5
JEU DE CACHES
CACHES SÉRIÉ
Roubaie

Mer. 27/5
MUSIC & FÉRIER
MUSIC & FÉRIER
Joué-sur-Erdre

Mer. 3/6
JUMP TROCK
FESTIVAL CULTURE
JOUÉ SUR ERDRE

Mer. 17/6
JEU DE ROLÉ
JEU DE ROLÉ
Joué-sur-Erdre

Mer. 20/5
€ ROCK
€ ROCK
Joué-sur-Erdre

PROGRAMMES DES VENDREDIS DES ESPACES JEUNES DU SIVOM DU SECTEUR DE RIAILLÉ

18h30-22h15

Ven. 22/5
SOMME BAS
13 rue de la Sablonnière
Teillé

Ven. 27/5
CLASHING + JEU DE LA
RUELE ET DU BARBON
Teillé

Ven. 5/6
FANTASME GOUTER
10h-12h
Teillé

Ven. 12/6
FOURME DE MARI
BARY & LA BICO
Teillé

Ven. 19/6
JEU DE LA MARIAGE
JEU DE LA MARIAGE
Roué-sur-Erdre

10 rue de l'Éclaircie de M. H. H. - 44100 Ancenis
CONTACT : 02 40 09 20 13
10 RUE DE L'ÉCLAIRCIE DE M. H. H. - 44100 ANCENIS

France Services VOUS AIDE ET VOUS ACCOMPAGNE

N°5

Bien dans mon assiette
D'aujourd'hui à demain

LES PERMANENCES

Ancenis-Les Bénévoles (SIVOM)
02 40 09 20 13

Éparges Multimédia
02 40 09 20 13

Mission Local
02 40 09 20 13

Mission Des Adhérents (SIVOM)
02 40 09 20 13

IMPOTS

REMANENCES IMPOTS
02 40 09 20 13

CAMPAGNE CRÉDIT ENERJIE 2026
02 40 09 20 13

France Services
02 40 09 20 13

Mission MCM
02 40 09 20 13

France Services

182 rue de la Sablonnière - 44440 Riaillé
02 40 09 20 13
accueil@franceservices@sivom-secteur-riaille.com



HISTOIRES DE HAIES - Daniel LAMY

Le bocage de l'Ouest, bien qu'encore présent, est aujourd'hui très fragmenté, notamment dans les zones où l'essor des cultures céréalières et la disparition de l'élevage ont entraîné l'arrachage massif des haies. Ces haies, pourtant essentielles, forment des corridors de biodiversité indispensables, mais les distances recommandées entre elles ne sont plus respectées.

Elles constituent des refuges pour de nombreuses espèces animales, en particulier les oiseaux, qui y trouvent nourriture, protection et points d'appui pour leurs migrations quotidiennes. Le bocage abrite une grande diversité d'oiseaux : fauvettes, pinsons, mésanges, pics, rapaces comme le faucon crécerelle, ainsi que les corvidés, dont certains, comme le geai, contribuent naturellement à la régénération des haies en dispersant des graines. Les merles et grives participent également à cette dynamique en disséminant les baies qu'ils consomment. Les loges creusées par les pics servent ensuite à d'autres espèces, comme la sittelle, le lérot ou les chauves-souris.

Les haies accueillent aussi une multitude d'insectes, essentiels au nettoyage des écosystèmes et à la décomposition du bois mort, ainsi que des amphibiens et reptiles, tels que les orvets et lézards, qui trouvent dans les haies des zones humides ou ensoleillées adaptées à leurs besoins. La destruction des haies fragilise cet équilibre : certaines espèces déclinent fortement, comme la vipère péliade, dont les populations ont chuté de 60 %, entraînant des déséquilibres dans la régulation des micromammifères.

Si certaines espèces bénéficient de protections légales, celles-ci restent limitées et insuffisantes pour préserver l'ensemble du vivant lié aux haies. Protéger la haie elle-même apparaît donc essentiel : en sauvegardant cet habitat, on assure par cascade la survie des nombreuses espèces qui en dépendent.

HISTOIRE DE HAIES

histoire de Vie

ouvrage collectif

Projet initié par Daniel Loquet

Coord. de rédaction scientifique par Claire Fendelin

Intervenants : Daniel Loquet, Claire Fendelin

avec la participation de :

Manuel Bourreau, Jean-René Lottin, David Ezeult,
Isabelle Lottin, Lila le Gouarn, Martin Aulic, Vincent Le Pennequin,
Nicolas Coulibou, Tiphaine Lottin, Maëlle Lottin, Pascale Noyan,
René Côté, Véronique et Alexandre Lottin, Daniel Lamy

Illustrations : Emmanuelle Salenço

Éditions : Bousline Couvreur & Claire Lottin



Souscription pour le livret historique " Joué d'hier et d'aujourd'hui"

Si vous souhaitez aider l'association Joué Mémoire et Patrimoine (JM&P), qui publiera un ouvrage historique, d'environ 60 pages en septembre prochain, vous pouvez déposer votre contribution de 10 € en remplissant un imprimé disponible à la mairie ou près des membres de l'association, ou venir aux permanences les deuxièmes samedis de chaque mois de 10h à 12h, prochaines permanences les samedis 11 avril et 16 mai.

D'autre part, si de vieux documents, d'antiques photographies, des écrits surannés, des journaux d'autrefois dorment dans un coin de votre demeure, avant qu'ils ne soient oubliés ou qu'ils disparaissent, ils pourraient venir enrichir les archives patrimoniales de notre commune.

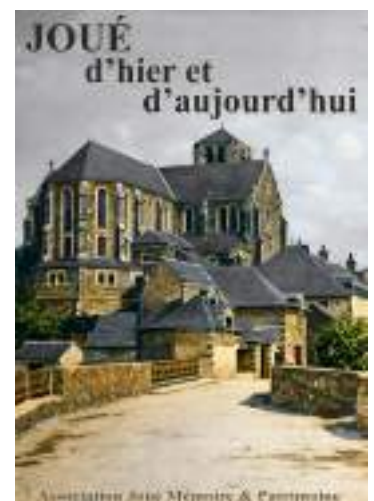

Pharmacie de garde 3237 ou <http://www.3237.fr>

Médecin de garde: 116 117



Urgences : 15 - 18 - 112